



ประกาศสำนักงานการปฏิรูปที่ดินจังหวัดอุดรธานี
เรื่อง ผลการคัดเลือกและจัดที่ดินแทนที่เกษตรกรผู้ได้รับการจัดให้เข้าทำประโยชน์ซึ่งถึงแก่ความตาย
(ฉบับที่ ๒๒)
พ.ศ.๒๕๖๙

ด้วยเกษตรกรได้ยื่นคำขอรับการจัดที่ดินแทนที่เกษตรกรผู้ได้รับการจัดให้เข้าทำประโยชน์ซึ่งถึงแก่ความตายต่อสำนักงานการปฏิรูปที่ดินจังหวัดอุดรธานี (ส.ป.ก.อุดรธานี) ได้ตรวจสอบแล้วว่าเป็นทายาทของเกษตรกรผู้ได้รับการจัดให้เข้าทำประโยชน์ซึ่งถึงแก่ความตาย เป็นผู้ประกอบอาชีพเกษตรกรรมเป็นหลัก เป็นผู้มีความประพฤติดี ไม่มีลักษณะต้องห้าม และอยู่ในหลักเกณฑ์การยื่นคำขอตามที่กฎหมายและระเบียบของ ส.ป.ก. กำหนด โดยยินยอมปฏิบัติตามระเบียบ คำสั่ง คำแนะนำ และเงื่อนไขที่คณะกรรมการปฏิรูปที่ดินเพื่อเกษตรกรรม และคณะกรรมการปฏิรูปที่ดินจังหวัดอุดรธานีได้กำหนดไว้ และไม่ปรากฏพยานหลักฐานแสดงการขาดคุณสมบัติ หรือมีลักษณะต้องห้าม ขณะที่พิจารณาเสนอปฏิรูปที่ดินจังหวัดอุดรธานีในฐานะผู้รับมอบหมายจากเลขาธิการสำนักงานการปฏิรูปที่ดินเพื่อเกษตรกรรม (ส.ป.ก.)

อาศัยอำนาจตามความในข้อ ๑๑ ข้อ ๑๖ ข้อ ๑๙ ข้อ ๒๒ ข้อ ๓๐ ข้อ ๓๒ ข้อ ๓๓ และข้อ ๓๕ แห่งระเบียบคณะกรรมการปฏิรูปที่ดินเพื่อเกษตรกรรม ว่าด้วยหลักเกณฑ์ วิธีการ และเงื่อนไขในการคัดเลือกและจัดที่ดินให้แก่เกษตรกร การโอนหรือตกทอดทางมรดกสิทธิการเช่าหรือเช่าซื้อ และการจัดการทรัพย์สินและหนี้สินของเกษตรกรผู้ได้รับที่ดิน พ.ศ. ๒๕๖๔ แก้ไขเพิ่มเติม (ฉบับที่ ๒) พ.ศ.๒๕๖๖ ประกอบคำสั่ง ส.ป.ก. ที่ ๔๐๓/๒๕๖๔ สั่ง ณ วันที่ ๑๖ กรกฎาคม พ.ศ. ๒๕๖๔ จึงมีคำสั่งอนุญาตให้เกษตรกรได้รับการจัดให้เข้าทำประโยชน์ในเขตปฏิรูปที่ดินจังหวัดอุดรธานี ตามรายชื่อเกษตรกรและข้อมูลแปลงที่ดินที่ปรากฏในบัญชี ก. แนบท้ายประกาศนี้ และให้เกษตรกรผู้ได้รับการจัดที่ดินตามรายชื่อดังกล่าวเข้ารับมอบหนังสืออนุญาตให้เข้าทำประโยชน์ในเขตปฏิรูปที่ดิน (ส.ป.ก. ๔-๐๑) ตามวัน เวลาราชการ ณ ส.ป.ก.อุดรธานี พร้อมแสดงบัตรประจำตัวประชาชน หากผู้รับคำสั่งข้างต้นไม่เห็นด้วยกับคำสั่งนี้ให้ยื่นอุทธรณ์ต่อปฏิรูปที่ดินจังหวัดอุดรธานี ภายในสามสิบวันนับแต่วันปิดประกาศนี้

อนึ่ง กรณีปรากฏข้อเท็จจริงอันเป็นสาระสำคัญเกี่ยวกับคุณสมบัติของผู้ได้รับการจัดที่ดิน รายใดว่า ขาดคุณสมบัติหรือมีลักษณะต้องห้ามที่ไม่มีสิทธิได้รับการคัดเลือกและจัดที่ดิน จะดำเนินการกระบวนการเพิกถอนคำสั่งอนุญาตให้เข้าทำประโยชน์ในเขตปฏิรูปที่ดินและจัดที่ดินสำหรับรายนั้นต่อไป

จึงประกาศมาเพื่อทราบโดยทั่วกัน

ประกาศ ณ วันที่ ๒๒ มีนาคม พ.ศ. ๒๕๖๙

(นางธรรทิพย์ บำรุงรส)
ปฏิรูปที่ดินจังหวัดอุดรธานี

สำนักงานการปฏิรูปที่ดินจังหวัดอุดรธานี

บัญชีรายละเอียดการจัดที่ดินแทนที่เกษตรกรผู้ได้รับการจัดให้เข้าทำประโยชน์ซึ่งถึงแก่ความตาย

อำนาจพิจารณาของปฏิรูปที่ดินจังหวัดอุดรธานี (ปทจ.)

วันที่ทำคำสั่ง..... 26 มี.ค. 2569

บัญชี ก
แผ่นที่ ๑/๑

ลำดับ	ผู้ถึงแก่ความตาย ชื่อ - สกุล	รายละเอียดเกี่ยวกับที่ดิน(แปลงเดิม)					ลำดับ	ผู้ขอรับการจัดที่ดินแทนที่ ชื่อ - สกุล	ความสัมพันธ์	รายละเอียดเกี่ยวกับที่ดิน(แปลงแบ่งรังวัดใหม่)					ที่ตั้งที่ดิน			วิธีการจัด	คำสั่งปฏิรูปที่ดินจังหวัด
		แปลงที่	กลุ่มที่/ระวาง	ไร่	งาน	วา				แปลง	ระวาง	ไร่	งาน	ตรว.	หมู่	ตำบล	อำเภอ		
๑	นางแก้ว บัวผัน	๓	๘๐๒๐	๓๒	๓	๙	๑	น.ส.ประภาพร บัวผัน	ผู้สืบสันดานชั้นบุตร	๖๒	๕๖๔๔ ๙๘๘๘	๑๕	๑	๘๗	๓	เดาไห	เพ็ญ	จัดให้เข้าทำประโยชน์	อนุญาต
							๒	นายบุญกอง บัวผัน	ผู้สืบสันดานชั้นบุตร	๖๓	๕๖๔๔ ๙๘๘๘	๓	๒	๕๙	๑	เดาไห	เพ็ญ	จัดให้เข้าทำประโยชน์	อนุญาต
							๓	น.ส.ประภาพร บัวผัน	ผู้สืบสันดานชั้นบุตร	๖๔	๕๖๔๔ ๙๘๘๘	๑	๑	๕๗	๓	เดาไห	เพ็ญ	จัดให้เข้าทำประโยชน์	อนุญาต
							๔	นางกองคาย ลีชน	ผู้สืบสันดานชั้นบุตร	๖๕	๕๖๔๔ ๙๘๘๘	๒	๒	๕๗	๓	เดาไห	เพ็ญ	จัดให้เข้าทำประโยชน์	อนุญาต
							๕	นางสายพิน คำวงค์	ผู้สืบสันดานชั้นบุตร	๖๖	๕๖๔๔ ๙๘๘๘	๔	๓	๓๔	๓	เดาไห	เพ็ญ	จัดให้เข้าทำประโยชน์	อนุญาต
๒	นางตา ลำพาย	๔	๕๒๙๖	๔๓	๐	๘๒	๖	นายบุญธรรม คำแสงอนันท์	ผู้สืบสันดานชั้นหลาน	๑๘	๕๔๔๔ ๙๐๗๘	๑๐	๑	๓๔	๕	นาแค	นาเยง	จัดให้เข้าทำประโยชน์	อนุญาต
							๗	นายบุญธรรม คำแสงอนันท์	ผู้สืบสันดานชั้นบุตร	๑๙	๕๔๔๔ ๙๐๗๘	๙	๒	๓๙	๕	นาแค	นาเยง	จัดให้เข้าทำประโยชน์	อนุญาต
							๘	นายจรูญ ลำพาย	ผู้สืบสันดานชั้นบุตร	๒๐	๕๔๔๔ ๙๐๗๘	๑๓	๒	๑๔	๕	นาแค	นาเยง	จัดให้เข้าทำประโยชน์	อนุญาต
							๙	นายบุญชู ลำพาย	ผู้สืบสันดานชั้นบุตร	๒๖	๕๔๔๔ ๙๐๗๘	๗	๐	๕๑	๕	นาแค	นาเยง	จัดให้เข้าทำประโยชน์	อนุญาต
๓	นางถีน วงศ์หนองแขว	๖	๖๗๒๐	๑๐	๐	๖๙	๑๐	นางมะลิ ฤทธิมหา	ผู้สืบสันดานชั้นบุตร	๑๘	๕๖๔๓ ๑๐๘๒	๕	๒	๘๑	๑๑	บ้านโปร่ง	ศรีธาตุ	จัดให้เข้าทำประโยชน์	อนุญาต
							๑๑	นายสุระ วงศ์หนองแขว	ผู้สืบสันดานชั้นบุตร	๑๙	๕๖๔๓ ๑๐๘๒	๒	๑	๗๕	๑๑	บ้านโปร่ง	ศรีธาตุ	จัดให้เข้าทำประโยชน์	อนุญาต
							๑๒	นางมะลิ ฤทธิมหา	ผู้สืบสันดานชั้นบุตร	๒๐	๕๖๔๓ ๑๐๘๓	๒	๑	๘๙	๑๑	บ้านโปร่ง	ศรีธาตุ	จัดให้เข้าทำประโยชน์	อนุญาต

ผู้ถึงแก่ความตาย จำนวน ๓ ราย จำนวน ๓ แปลง ผู้ขอรับการจัดที่ดินแทนที่จำนวน ๑๐ ราย จำนวน ๑๒ แปลง เนื้อที่ประมาณ ๘๘-๐-๒๗ ไร่

(นายวินัย จันทะคะมุด)
นิติกรชำนาญการ

(น.ส.ญาณติ มณีจันทร์)
นิติกรชำนาญการพิเศษ
ผู้อำนวยการกลุ่มกฎหมาย

(นางธารทิพย์ บำรุงรส)
ปฏิรูปที่ดินจังหวัดอุดรธานี

แผนที่แปลงที่ดิน

ระวาง/กลุ่มที่ 5644III9848 แปลงเลขที่ 62 หมู่ที่ ตำบล เตาไห

อำเภอ เพ็ญ จังหวัด อุดรธานี

เนื้อที่ประมาณ 15 ไร่ 1 งาน 87 ตารางวา

ผู้สำรวจรังวัด นายสวิต มั่งคั่งดี ตำแหน่ง นายช่างเครื่องกลชำนาญงาน รังวัดวันที่ / /

มาตราส่วนในระวาง ส.ป.ก. ๑ : ๔,๐๐๐

มาตราส่วน ๑ : ๔,๐๐๐

รูปแผนที่

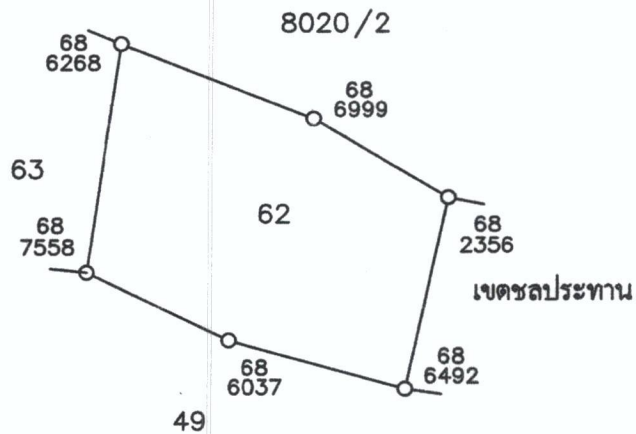

ลงชื่อผู้สำรวจรังวัด นายสวิต มั่งคั่งดี ลงชื่อผู้จำลอง นายบุญเรือง ศรีโพธิ์
นายช่างเครื่องกลชำนาญงาน ช่างสำรวจ

ลงชื่อผู้ตรวจ นายสวิต มั่งคั่งดี วัน / เดือน / ปี 30 มกราคม 2569
นายช่างเครื่องกลชำนาญงาน

แผนที่แปลงที่ดิน

ระวาง/กลุ่มที่ 5644III9848 แปลงเลขที่ 63 หมู่ที่ ตำบล เต่าไห

อำเภอ เพ็ญ จังหวัด อุดรธานี

เนื้อที่ประมาณ 3 ไร่ 2 งาน 59 ตารางวา

ผู้สำรวจรังวัด นายสวิต มั่งคั่งดี ตำแหน่ง นายช่างเครื่องกลชำนาญงาน รังวัดวันที่ / /

มาตราส่วนในระวาง ส.ป.ก. ๑ : ๔,๐๐๐

มาตราส่วน ๑ : ๔,๐๐๐

รูปแผนที่

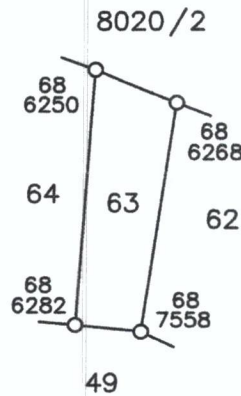

ลงชื่อผู้สำรวจรังวัด นายสวิต มั่งคั่งดี ลงชื่อผู้จำลอง นายบุญเรือง ศรีโพธิ์

นายช่างเครื่องกลชำนาญงาน

ช่างสำรวจ

ลงชื่อผู้ตรวจ นายสวิต มั่งคั่งดี วัน / เดือน / ปี 30 มกราคม 2569

นายช่างเครื่องกลชำนาญงาน

แผนที่แปลงที่ดิน

ระวาง/กลุ่มที่ 5644III9848 แปลงเลขที่ 64 หมู่ที่ ตำบล เต่าไห

อำเภอ เพ็ญ จังหวัด อุดรธานี

เนื้อที่ประมาณ 4 ไร่ 1 งาน 57 ตารางวา

ผู้สำรวจรังวัด นายสวิต มั่งคั่งดี ตำแหน่ง นายช่างเครื่องกลชำนาญงาน รังวัดวันที่ / /

มาตราส่วนในระวาง ส.ป.ก. ๑ : ๔,๐๐๐

มาตราส่วน ๑ : ๔,๐๐๐

รูปแผนที่

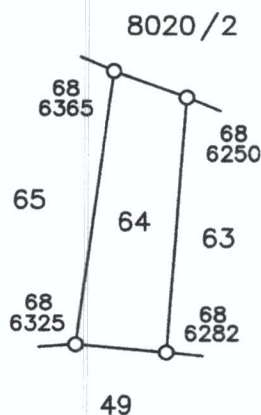

ลงชื่อผู้สำรวจรังวัด นายสวิต มั่งคั่งดี ลงชื่อผู้จำลอง นายบุญเรือง ศรีโพธิ์

นายช่างเครื่องกลชำนาญงาน

ช่างสำรวจ

ลงชื่อผู้ตรวจ นายสวิต มั่งคั่งดี วัน / เดือน / ปี 30 มกราคม 2569

นายช่างเครื่องกลชำนาญงาน

แผนที่แปลงที่ดิน

ระวาง/กลุ่มที่ 5644III9848 แปลงเลขที่ 65 หมู่ที่ ตำบล เต่าไห

อำเภอ เพี้ย จังหวัด อุดรธานี

เนื้อที่ประมาณ 8 ไร่ 2 งาน 47 ตารางวา

ผู้สำรวจรังวัด นายสวิต มั่งคั่งดี ตำแหน่ง นายช่างเครื่องกลชำนาญงาน รังวัดวันที่ / /

มาตราส่วนในระวาง ส.ป.ก. ๑ : ๔,๐๐๐

มาตราส่วน ๑ : ๔,๐๐๐

รูปแผนที่

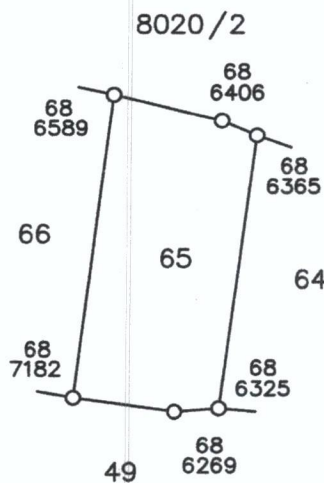

ลงชื่อผู้สำรวจรังวัด นายสวิต มั่งคั่งดี ลงชื่อผู้จำลอง นายบุญเรือง ศรีโพธิ์
นายช่างเครื่องกลชำนาญงาน ช่างสำรวจ

ลงชื่อผู้ตรวจ นายสวิต มั่งคั่งดี วัน / เดือน / ปี 30 มกราคม 2569
นายช่างเครื่องกลชำนาญงาน

แผนที่แปลงที่ดิน

ระวาง/กลุ่มที่ 5644III9848 แปลงเลขที่ 66 หมู่ที่ ตำบล เต่าไห

อำเภอ เพ็ญ จังหวัด อุดรธานี

เนื้อที่ประมาณ 4 ไร่ 3 งาน 34 ตารางวา

ผู้สำรวจรังวัด นายสวิต มั่งคั่งดี ตำแหน่ง นายช่างเครื่องกลชำนาญงาน รังวัดวันที่ / /

มาตราส่วนในระวาง ส.ป.ก. ๑ : ๔,๐๐๐

มาตราส่วน ๑ : ๔,๐๐๐

รูปแผนที่

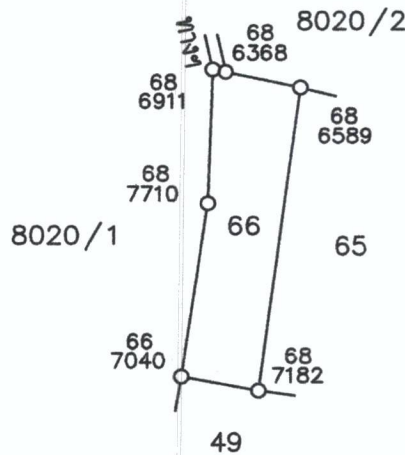

ลงชื่อผู้สำรวจรังวัด นายสวิต มั่งคั่งดี ลงชื่อผู้จำลอง นายบุญเรือง ศรีโพธิ์

นายช่างเครื่องกลชำนาญงาน ช่างสำรวจ

ลงชื่อผู้ตรวจ นายสวิต มั่งคั่งดี วัน / เดือน / ปี 30 มกราคม 2569

นายช่างเครื่องกลชำนาญงาน

แผนที่แปลงที่ดิน

ระวาง/กลุ่มที่ 5444IV9076 แปลงเลขที่ 18 หมู่ที่ ตำบล บ้านแค

อำเภอ นาย จังหวัด อุดรธานี

เนื้อที่ประมาณ 10 ไร่ งาน 34 ตารางวา

ผู้สำรวจรังวัด นายสวิต มั่งคั่งดี ตำแหน่ง นายช่างเครื่องกลชำนาญงาน รังวัดวันที่ / /

มาตราส่วนในระวาง ส.ป.ก. ๑ : ๔,๐๐๐

มาตราส่วน ๑ : ๘,๐๐๐

รูปแผนที่

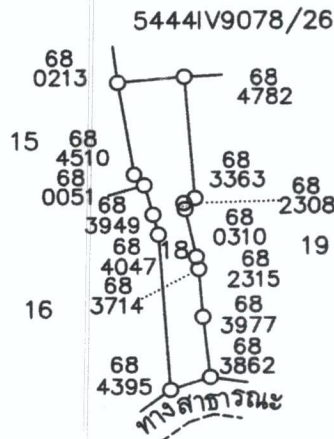

ลงชื่อผู้สำรวจรังวัด นายสวิต มั่งคั่งดี นายช่างเครื่องกลชำนาญงาน ลงชื่อผู้จำลอง นายบุญเรือง ศรีโพธิ์ ช่างสำรวจ

ลงชื่อผู้ตรวจ นายสวิต มั่งคั่งดี วัน / เดือน / ปี 30 ธันวาคม 2568 นายช่างเครื่องกลชำนาญงาน

แผนที่แปลงที่ดิน

ระวาง/กลุ่มที่ 5444IV9076 แปลงเลขที่ 19 หมู่ที่ ตำบล นาแค

อำเภอ นายง จังหวัด อุดรธานี

เนื้อที่ประมาณ 9 ไร่ 2 งาน 39 ตารางวา

ผู้สำรวจรังวัด นายสวิต มั่งคั่งดี ตำแหน่ง นายช่างเครื่องกลชำนาญงาน รังวัดวันที่ / /

มาตราส่วนในระวาง ส.ป.ก. ๑ : ๔,๐๐๐

มาตราส่วน ๑ : ๘,๐๐๐

รูปแผนที่

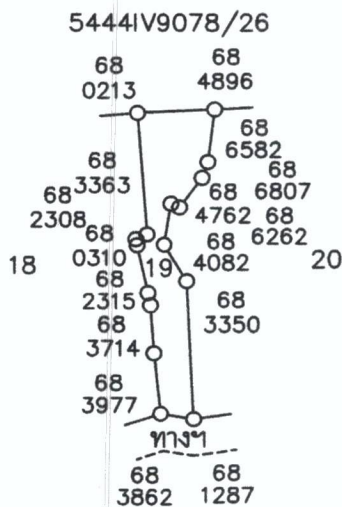

ลงชื่อผู้สำรวจรังวัด นายสวิต มั่งคั่งดี นายช่างเครื่องกลชำนาญงาน ลงชื่อผู้จำลอง นายบุญเรือง ศรีโพธิ์ ช่างสำรวจ

ลงชื่อผู้ตรวจ นายสวิต มั่งคั่งดี วัน / เดือน / ปี 30 มกราคม 2569
 นายช่างเครื่องกลชำนาญงาน รักษาการแทน
 ผู้อำนวยการกลุ่มงานช่างและแผนที่

แผนที่แปลงที่ดิน

ระวาง/กลุ่มที่ 5444IV9078 แปลงเลขที่ 26 หมู่ที่ ตำบล นาแก

อำเภอ นาย จังหวัด อุดรธานี

เนื้อที่ประมาณ 7 ไร่ งาน 51 ตารางวา

ผู้สำรวจรังวัด นายสวิต มั่งคั่งดี ตำแหน่ง นายช่างเครื่องกลชำนาญงาน รังวัดวันที่ / /

มาตราส่วนในระวาง ส.ป.ก. ๑ : ๔,๐๐๐

มาตราส่วน ๑ : ๔,๐๐๐

รูปแผนที่

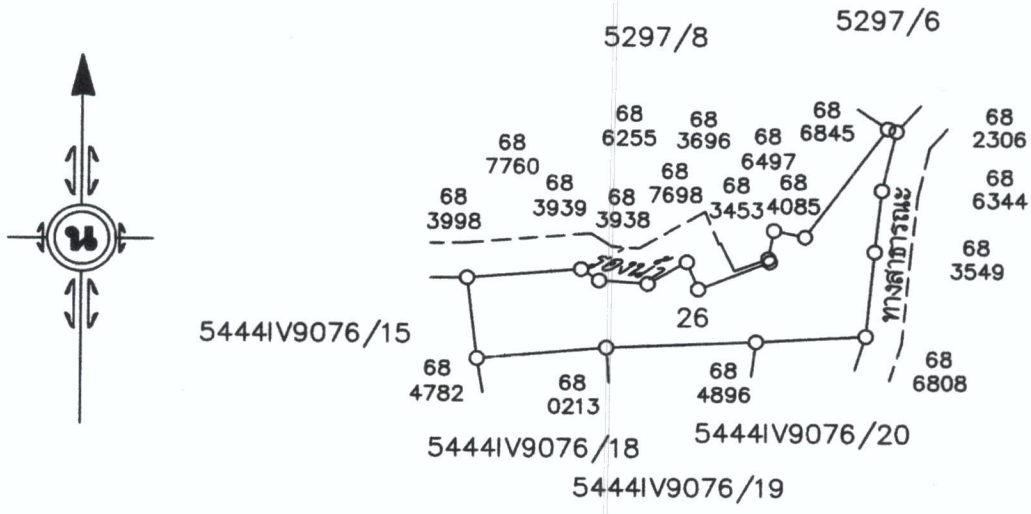

ลงชื่อผู้สำรวจรังวัด นายสวิต มั่งคั่งดี นายช่างเครื่องกลชำนาญงาน ลงชื่อผู้จำลอง นายบุญเรือง ศรีโพธิ์ ขางสำรวจ

ลงชื่อผู้ตรวจ นายสวิต มั่งคั่งดี วัน / เดือน / ปี 30 มกราคม 2569 นายช่างเครื่องกลชำนาญงาน

แผนที่แปลงที่ดิน

ระวาง/กลุ่มที่ 5643III0082 แปลงเลขที่ 18 หมู่ที่ ตำบล บ้านโป่ง

อำเภอ ศรีธาตุ จังหวัด อุดรธานี

เนื้อที่ประมาณ 5 ไร่ 2 งาน 81 ตารางวา

ผู้สำรวจรังวัด นายสวิต มั่งคั่งดี ตำแหน่ง นายช่างเครื่องกลชำนาญงาน รังวัดวันที่ / /

มาตราส่วนในระวาง ส.ป.ก. ๑ : ๔,๐๐๐

มาตราส่วน ๑ : ๔,๐๐๐

รูปแผนที่

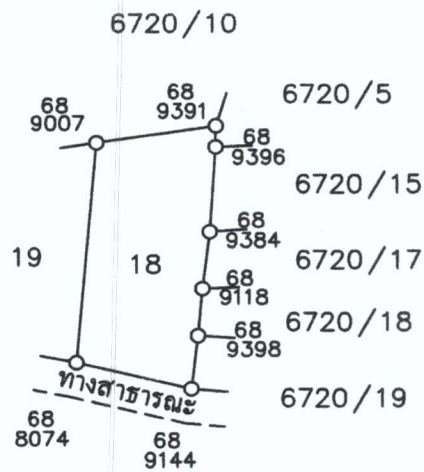
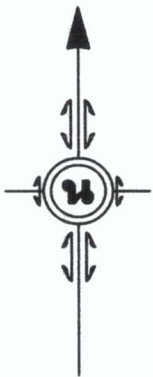

ลงชื่อผู้สำรวจรังวัด..... นายสวิต มั่งคั่งดี ลงชื่อผู้จำลอง..... นายบุญเรือง ศรีโพธิ์
 นายช่างเครื่องกลชำนาญงาน นายช่างสำรวจ

ลงชื่อผู้ตรวจ..... นายสวิต มั่งคั่งดี วัน / เดือน / ปี 30 มกราคม 2569
 นายช่างเครื่องกลชำนาญงาน

แผนที่แปลงที่ดิน

ระวาง/กลุ่มที่ 5643III0082 แปลงเลขที่ 19 หมู่ที่ ตำบล บ้านโป่ง

อำเภอ ศรีธาตุ จังหวัด อุดรธานี

เนื้อที่ประมาณ 2 ไร่ 1 งาน 75 ตารางวา

ผู้สำรวจรังวัด นายสวิต มั่งคั่งดี ตำแหน่ง นายช่างเครื่องกลชำนาญงาน รังวัดวันที่ / /

มาตราส่วนในระวาง ส.ป.ก. ๑ : ๔,๐๐๐

มาตราส่วน ๑ : ๔,๐๐๐

รูปแผนที่

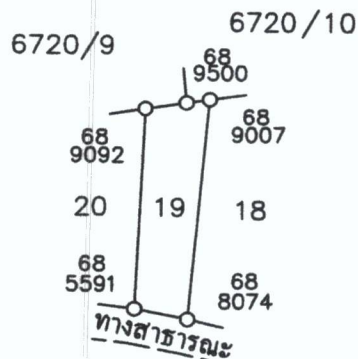

ลงชื่อผู้สำรวจรังวัด นายสวิต มั่งคั่งดี นายช่างเครื่องกลชำนาญงาน ลงชื่อผู้จำลอง นายบุญเรือง ศรีโพธิ์ ช่างสำรวจ

ลงชื่อผู้ตรวจ นายสวิต มั่งคั่งดี วัน / เดือน / ปี 30 มกราคม 2569 นายช่างเครื่องกลชำนาญงาน

แผนที่แปลงที่ดิน

ระวาง/กลุ่มที่ 5643III0082 แปลงเลขที่ 20 หมู่ที่ ตำบล บ้านโป่ง

อำเภอ ศรีธาตุ จังหวัด อุดรธานี

เนื้อที่ประมาณ 2 ไร่ 1 งาน 49 ตารางวา

ผู้สำรวจรังวัด นายสวิต มั่งคั่งดี ตำแหน่ง นายช่างเครื่องกลชำนาญงาน รังวัดวันที่ / /

มาตราส่วนในระวาง ส.ป.ก. ๑ : ๔,๐๐๐

มาตราส่วน ๑ : ๔,๐๐๐

รูปแผนที่

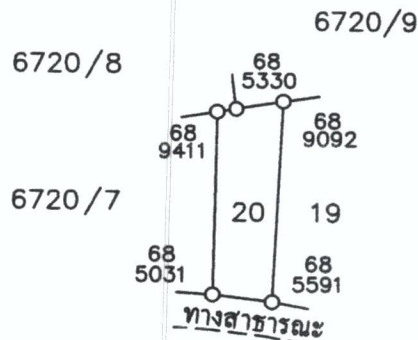

ลงชื่อผู้สำรวจรังวัด นายสวิต มั่งคั่งดี นายช่างเครื่องกลชำนาญงาน
 ลงชื่อผู้ตรวจ นายสวิต มั่งคั่งดี นายช่างเครื่องกลชำนาญงาน
 ลงชื่อผู้จำลอง นายบุญเรือง ศรีโพธิ์ ช่างสำรวจ
 วัน / เดือน / ปี 30 มกราคม 2569